அறிமுகம் - திருவள்ளுவர்

உயர் மொழியாம் உயிர் மொழி தமிழ் மொழி. உலகத்திற்கு அளித்திட்ட **உலகப்பொது மறை** திருக்குறள். இதனை இயற்றியவர் வான்புகழ் கொண்ட **திருவள்ளுவர்**. திருவள்ளுவரின் பெற்றோர் ஆதி பகவன் ஆவர். இவரின் மனைவியார் பெயர் வாசுகி. திருவள்ளுவரின் காலம் **கி.மு. முப்பத்தொன்றாம் (31) நூற்றாண்டு** என்றும் கூறுவர்.

திருவள்ளுவருக்குரிய வேறு பெயர்கள்:

தெய்வப்புலவர், பொய்யாமொழிப்புலவர், நான்முகனார், நாயனார், மாதனுபங்கி, செந்நாப் போதர், பெருநாவலர் என திருவள்ளுவருக்கு வேறு பல பெயர்களும் உண்டு.

திருவள்ளுவர் அனைத்து தமிழர்களாலும் அறிந்து போற்றப்படுபவராகவும் தமிழர்களின் பண்பாட்டுச் செறிவின் அடையாளமாகவும் திகழ்கிறார். இவரை உலகிற்கு நினைவுப் படுத்தும் விதமாக **கன்னியாகுமரிக் கடல் முனையில் நூற்றி முப்பத்து மூன்று (133) அடியில் சிலை** நிறுவப்பட்டுள்ளது.

2. பொருட்பால்

பொருட்பால் என்பது அறத்தின் வழி நின்று செல்வங்களை ஈட்டுவதும், ஈட்டிய அச்செல்வங்களைப் பேணிக்காப்பது மற்றும் பகிர்ந்தளிப்பது குறித்தும், நடுவுநிலை, ஆளுமை, கல்வி, கொடை, நட்பு, உழவு போன்றவற்றின் சிறப்புகளை உரைப்பதுவும் ஆகும்.

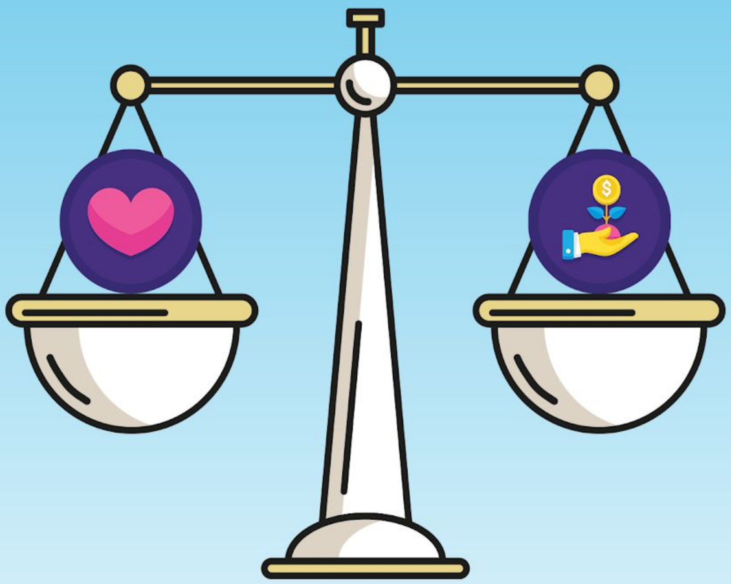

அறிவுடைமை

1 அறிவு, அற்றம் காக்கும் கருவி; செறுவார்க்கும் 421
உள் அழிக்கல் ஆகா அரண்.

2 சென்ற இடத்தால் செலவிடா, தீது ஒரீஇ, 422
நன்றின் பால் உய்ப்பது-அறிவு.

3 எப் பொருள் யார் யார் வாய்க் கேட்பினும், அப் பொருள் 423
மெய்ப் பொருள் காண்பது-அறிவு.

4 எண் பொருளவாகச் செலச் சொல்லி, தான் பிறர்வாய் 424
நுண் பொருள் காண்பது-அறிவு.

5 உலகம் தழீஇயது ஒட்பம்; மலர்தலும் 425
கூம்பலும் இல்லது-அறிவு.

6 எவ்வது உறைவது உலகம், உலகத்தொடு 426
அவ்வது உறைவது-அறிவு.

7 அறிவு உடையார் ஆவது அறிவார்; அறிவு இலார் 427
அஃது அறிகல்லாதவர்.

8 அஞ்சுவது அஞ்சாமை பேதைமை; அஞ்சுவது 428
அஞ்சல், அறிவார் தொழில்.

9 எதிரதாக் காக்கும் அறிவினார்க்கு இல்லை- 429
அதிர வருவதோர் நோய்.

10 அறிவு உடையார் எல்லாம் உடையார்; அறிவு இலார் 430
என் உடையரேனும் இலர்.

உலகத்தமிழ்க் கல்விக்கழகம்

www.worldtamilacademy.com